Universidad Tecnológica de Tijuana

TEMA:

IEEE 830

PRESENTADO POR:

De La Torre Garcia Ricardo Daniel

Gomez Flores Kent

Gallardo Ramirez Luis David

Gonzalez De La Mora Jose Jonathan

GRUPO:

TI - 4C - DSM

MATERIA:

Análisis y diseño de software

DOCENTE:

Cleotilde Tenorio Hernandez

Tijuana, Baja California, 06 de febrero del 2026

Ficha del documento

Documento: Eventos en hoteles (MOVIL) - ERS IEEE 830.

Proyecto: Eventos en salones de un hotel.

Nombre del sistema: Sistema de seguimiento y revisión de los eventos en salones de un hotel “FollowRoom”.

Control de versiones:

Fecha de elaboración	Versión	Fecha de revisión	Autor(es)	Verificado
30/01/2025	1		De La Torre Ricardo Gallardo Luis Flores Kent Gonzalez Jose	

1. INTRODUCCIÓN **4**
1.1 PROPÓSITO 4
1.2 Ambito del sistema 4
1.2.1 Nombre del futuro sistema 4
1.2.2 Alcance 5
1.2.3 Beneficios del sistema 6
1.2.4 Objetivos 7
1.2.4.1 Objetivo general 7
1.2.4.2 Objetivos especificos 7
1.2.5 PERSONAL INVOLUCRADO 8
1.3 Definiciones acrónimos y abreviaturas 9
1.4 Referencias 9
1.5 Visión general 9
2. Descripción general **10**
2.1 Perspectiva del producto 10
2.2 Funciones del producto 11
2.2.1 Diagramas de casos de uso 11
2.2.2 Diagrama de clases 11
2.2.3 Diagrama de secuencia 11
2.2.4 DIagrama de paquetes 11
2.3 Características de los usuarios 11
2.4 Restricciones 12
2.5 Suposiciones y dependencias 12
2.6 Requerimientos futuros 12
3. Requisitos específicos **13**
3.1 Interfaces externas 13
3.1.1 Interfaz de usuario 13
3.1.2 Interfaces de hardware 14
3.1.3 Interfaces de software 14
3.1.4 Interfaz de comunicación 14
3.2 Funciones 14
3.2.1 Requerimientos funcionales 14
3.3 Requisitos de rendimiento 67
3.4 Restricciones de diseño 67
3.5 Atributos del sistema 67
3.5.1 Seguridad 68
3.5.2 Fiabilidad 68
3.5.3 Disponibilidad 68
3.5.4 Mantenibilidad 68
3.5.5 Portabilidad 68
3.6 Otros requisitos 68
4. Apéndices **68**
4.1 Descripción de los casos de uso 68
4.2 Wireframes 68

4.3 Guia de estilo visual 68

1. INTRODUCCIÓN

Este documento es una Especificación de Requisitos de Software (ERS) para el sistema de seguimiento y revisión de los eventos en salones de un hotel FollowRoom, en el cual el sistema se encarga de mantener informado al cliente encargado del evento como al trabajador encargado de montar el evento. Esta especificación se ha estructurado con base al formato estándar de Especificación de Requisitos de Software IEEE 830, 1998.

1.1 PROPÓSITO

El propósito de este documento es definir de manera clara y consistente las especificaciones funcionales, no funcionales y restricciones que tendrá para lograr el desarrollo de un sistema que sea capaz de organizar y administrar el procedimiento adecuado que conlleva los eventos en salones de un hotel. El sistema será utilizado por el personal del hotel.

1.2 Ambito del sistema

1.2.1 Nombre del futuro sistema

Dado a que este sistema móvil se basa en ser una extensión de una aplicación web que es en donde se llevan a cabo todos los procesos administrativos, esta aplicación actúa como una inspección a las reservaciones que fueron realizadas por el cliente. Sistema de seguimiento y revisión de los eventos en salones de un hotel “FollowRoom”, la palabra seguimiento proviene del cliente que es el que será el encargado de estar activamente observando el proceso de su petición, revisión es por parte de los trabajadores que usaran la aplicación, estos revisarán los elementos que conforman la reservación y darán organización para que la reservación se cumpla en óptimas condiciones, FollowRoom es un conjunto de palabras en inglés seguir y salon, que hacen referencia al sistema a crear.

1.2.2 Alcance

El sistema de seguimiento y revisión de eventos en salones de un hotel pretende darle la suficiente autonomía al cliente que renta los salones para que pueda hacer operaciones sencillas sin tener que estar persiguiendo a un trabajador para que atienda sus peticiones, el centro principal de este sistema es el cliente del salón debido a la que la gran mayoría de funciones están dedicadas a satisfacer al cliente, sin embargo, el trabajador también forma parte de los usuarios de la aplicación.

El sistema busca reducir la carga de los trabajadores al inicio, durante y al final del evento, al darle al cliente la oportunidad de estar atento a cualquier situación que suceda es menos complicado para el trabajador en sus procesos.

Está dirigida mayormente para el cliente, tiene como objetivo mantener a este usuario enterado y participe de todo el proceso desde la creación hasta la conclusión del evento, pèro el trabajador es partícipe también por lo cual el objetivo de los trabajadores es estar comunicado con las peticiones de los clientes, se pretende lograr que todos los trabajadores que vayan a trabajar en el evento tengan todas la misma información y en caso de una actualización no se tengan que enterar por otros medios más que en la aplicación móvil.

Por lo que existen dos usuarios en la aplicación móvil el cual es aquel que tiene el seguimiento del evento que solicitó y el trabajador que revisa la información de los eventos a realizar y los que se están realizando.

Lo que no hará el sistema

El sistema no está preparado para guardar todos los asistentes que van a entrar al evento, se decidió no incluir precisamente porque se requiere de manejar grandes cantidades de información para diferentes eventos, lo cual no está mal pero en estos instantes se prioriza que el cliente tenga el control suficiente para estar al tanto de la reservación.

El sistema no permite reservar completamente sino que es una solicitud, la razón del cual no se implementó completamente la reservación es simple, ya que habría una cantidad masiva de reservaciones sin la supervisión de nadie lo que generaría problemas y disputas que son mejor evitandolas haciendo que tenga la reservación parcial, de esta manera no limitamos al cliente al escoger los elementos y montaje que solicite

El sistema al no estar conectado a ninguna API en la que se puedan hacer pagos, no se pueden pagar desde el teléfono, sino que el anticipo o liquidación se tendrán que hacer de manera presencial, para que se completen los pagos

1.2.3 Beneficios del sistema

1. Comodidad y Autonomía: El cliente puede registrar sus datos y ver la disponibilidad desde su casa a cualquier hora, sin esperar a que el salón abra o a que el gerente le conteste por WhatsApp.

2. Transparencia: Al poder ver su historial de pagos y su saldo restante en la app, el cliente se siente seguro de que su dinero está bien registrado, evitando malentendidos con el salón.

3. El cliente es consciente de la operación: La "barra de progreso" permite al cliente saber que el salón ya está trabajando en su evento, lo que genera una experiencia de usuario mucho más profesional.

4. Atención: Durante el evento, el cliente no tiene que dejar a sus invitados para buscar a un trabajador; puede pedir sillas extras o asistencia técnica con un solo clic en su celular.

1.2.4 Objetivos

1.2.4.1 Objetivo general

Diseñar y desarrollar una aplicación móvil denominada FollowRoom, integrada al ecosistema de Sistema de gestion y administracion de eventos en salones de un hotel “BookingRoom” (Aplicación web), con el propósito de optimizar la interacción del cliente y la eficiencia del personal operativo durante la ejecución de eventos. El sistema busca proporcionar al usuario una herramienta portátil que le permita gestionar su reservación de manera autónoma, monitorear el progreso de los preparativos en tiempo real y solicitar asistencia técnica o insumos adicionales mediante una interfaz intuitiva; garantizando a su vez que el personal de logística reciba notificaciones instantáneas para la preparación de pedidos y actualización de inventarios, mejorando así la capacidad de respuesta y la calidad del servicio al cliente desde cualquier dispositivo móvil.

1.2.4.2 Objetivos especificos

1. Autonomía del cliente: Desarrollar una interfaz intuitiva que permite al cliente capturar su información personal y gestionar los detalles de su reservación de forma remota, eliminando la necesidad de trámites presenciales o llamadas telefónicas constantes, para la generación de la preparación de la reservación mediante una solicitud.

2. Optimizar la comunicación: Implementar un sistema de monitoreo visual mediante una barra de progreso que informe al cliente, el estado de los preparativos y el montaje de su evento, reduciendo la incertidumbre y mejorando la confianza en el servicio.

3. Historial: Proporcionar un módulo de consulta donde el cliente pueda visualizar de manera transparente su historial de abonos, métodos de pago utilizados y saldos pendientes, asegurando la claridad en las transacciones

económicas, así como sus reservaciones pasadas con la configuración que hizo en ese momento.

4. Solicitud de Servicios Extra: Integrar una función de asistencia inmediata mediante un botón de solicitudes, permitiendo al cliente requerir equipamiento, mobiliario o servicios adicionales durante el evento, notificando instantáneamente al personal del hotel para una respuesta rápida.

5. Preparación: Habilitar un apartado operativo para el personal que permita visualizar los elementos que se van a requerir en una reservación.

1.2.5 PERSONAL INVOLUCRADO

Nombre	Gallardo Ramirez Luis David.
Rol	Analista, diseñador y programador.
Categoría profesional	TSU. Desarrollo de software multiplataforma.
Responsabilidad	Análisis de información, diseño y programación.
Contacto	luisd.gramirez@gmail.com

Nombre	De La Torre Garcia Ricardo Daniel.
Rol	Analista y programador
Categoría profesional	TSU. Desarrollo de software multiplataforma.
Responsabilidad	Analisis de informacion y programacion
Contacto	danielgarcia27022006@gmail.com

Nombre	Flores Gomez Kent
Rol	Programador
Categoría profesional	TSU. Desarrollo de software multiplataforma.
Responsabilidad	Análisis de información, diseño y programación.
Contacto	kentgomez@gmail.com

Nombre	De La Mora Gonzalez Jose Jonathan
Rol	Analista de documentación, Coordinado y Desarrollador
Categoría profesional	TSU. Desarrollo de software multiplataforma.
Responsabilidad	Elaborar, organizar y mantener actualizada la documentación del proyecto, Supervisar y coordinar las actividades del equipo de desarrollo, Diseñar, implementar y mantener el software
Contacto	jjonathangdm@gmail.com

1.3 Definiciones acrónimos y abreviaturas

1.3.1 Definiciones

Almacenista: Empleado responsable del mobiliario y equipamiento físico del hotel.

Borrador: Reservación guardada temporalmente sin haber sido enviada al hotel.

Cliente: Usuario que solicitó la reservación y da seguimiento a su evento.

Coordinador: Empleado del hotel encargado de supervisar y organizar los eventos.

Equipamiento: Equipo técnico como proyectores, bocinas y micrófonos.

Estado: Situación actual de un recurso o evento (Disponible, En uso, En progreso, Dañado, etc.).

Evento: Actividad realizada en un salón del hotel con servicios, equipo y mobiliario asignados.

FollowRoom: Es el nombre del programa que hace referencia a la aplicación móvil para el seguimiento y control de eventos en salones de hotel.

IEEE 830: Estándar para la especificación de requisitos de software.

Inventario: Registro de mobiliario y equipamiento disponible en el hotel.

Mobiliario: Muebles físicos como mesas, sillas y tablones.

Rol: Tipo de usuario del sistema (Cliente, Coordinador, Almacenista).

Sincronización: Proceso de intercambio de datos entre la aplicación móvil y la plataforma web.

Solicitud de reservación: Petición realizada por el cliente para rentar un salón y servicios, pendiente de aprobación.

1.3.2 Acrónimos

BEO: Banquet Event Order. Documento con los detalles completos del evento.

RF: Requerimiento Funcional. Función que la aplicación móvil debe realizar.

RNF: Requerimiento No Funcional. Condición de calidad, seguridad o desempeño del sistema.

1.3.3 Abreviaturas

1.4 Referencias

Título del documento	Referencia
IEEE Standard for Software Requirements Specifications	Institute of Electrical and Electronics Engineers. (1998). IEEE standard for software requirements specifications (IEEE Std 830-1998). IEEE.
MANUAL DEL PROCESO DE ELABORACIÓN DE EVENTOS CORPORATIVOS EN UN HOTEL CINCO ESTRELLAS DE LA CIUDAD DE GUAYAQUIL	Villafuerte Villavicencio, D. A. (2014). *Manual del proceso de elaboración de eventos corporativos en un hotel cinco estrellas de la ciudad de Guayaquil* [Trabajo de Titulación, Universidad Católica de Santiago de Guayaquil].
Ecosistema Estratégico de Eventos en Salones Hoteleros: Arquitectura Operativa, Gestión de Activos y Tendencias de Vanguardia	(s. f.). *Ecosistema Estratégico de Eventos en Salones Hoteleros: Arquitectura Operativa, Gestión de Activos y Tendencias de Vanguardia*. Guía estratégica de gestión hotelera.

1.5 Visión general

Este documento contiene diferentes secciones para tener una estructura clara y organizada de los elementos necesarios para que el sistema sea idealmente implementado, ayudando a nuestros clientes y desarrolladores. Empezando por una introducción al documento que se está leyendo actualmente, proporcionando un panorama de lo que se espera encontrar en este documento.

La segunda sección es la descripción general que define de manera completa el producto que se desarrollará, estará detallado de manera clara para que pueda ser entendible por todo aquel que esté interesado en el sistema, las descripciones y características de los usuarios que usan el sistema serán especificados consistentemente para que se entienda su función. Las restricciones, funciones que se deben realizar, datos asociados, factores, restricciones, supuestos y dependencias que afectan al desarrollo se detallaran en este apartado para ver

cuales son los requisitos mínimos que requiere el sistema para lograr el funcionamiento esperado

La tercera sección del documento se definen los requisitos específicos detalladamente, siendo concisos para que se pueda diseñar de manera adecuada sin problemas de razonamiento, busca que se cumplan los requisitos que debe satisfacer el sistema. En esta sección se redactaran los requisitos de interfaces, usuario, hardware, software, comunicación, funcionales, no funcionales.

Y por último tenemos los apéndices.

2. Descripción general

2.1 Perspectiva del producto

El sistema FollowRoom está dirigido hacia el cliente del hotel y trabajadores, buscando facilitar las necesidades informativas del evento el cual está encargado. Este sistema está ligado con una aplicación web "Sistema de gestión y administración de eventos en un hotel: BookingRoom". Este sistema está comprometido tanto con el cliente como el trabajador, los cuales los dos usuarios podrán iniciar sesión, registrarse con el fin de contar con una cuenta para realizar las respectivas operaciones correspondientes, por parte del cliente podrá hacer solicitudes de reservaciones. ver el historial de pagos y reservaciones, solicitar elementos extra durante el transcurso del evento, observar el estado de la reservación. Por parte del trabajador se tienen dos roles el cual el almacenista tiene el control del equipamiento y mobiliarios, puede modificar estados, está comunicado mediante una sección con los eventos próximos por hacer y los que están en transcurso, y es notificado de solicitudes en una sección, el coordinador posee un apartado al igual que el almacenista la misma información de los eventos que estan proximos hacer como los que están en transcurso.

2.2 Funciones del producto

2.2.1 Diagramas de casos de uso

Diagrama de Casos de Uso - Eventos en salones de un hotel

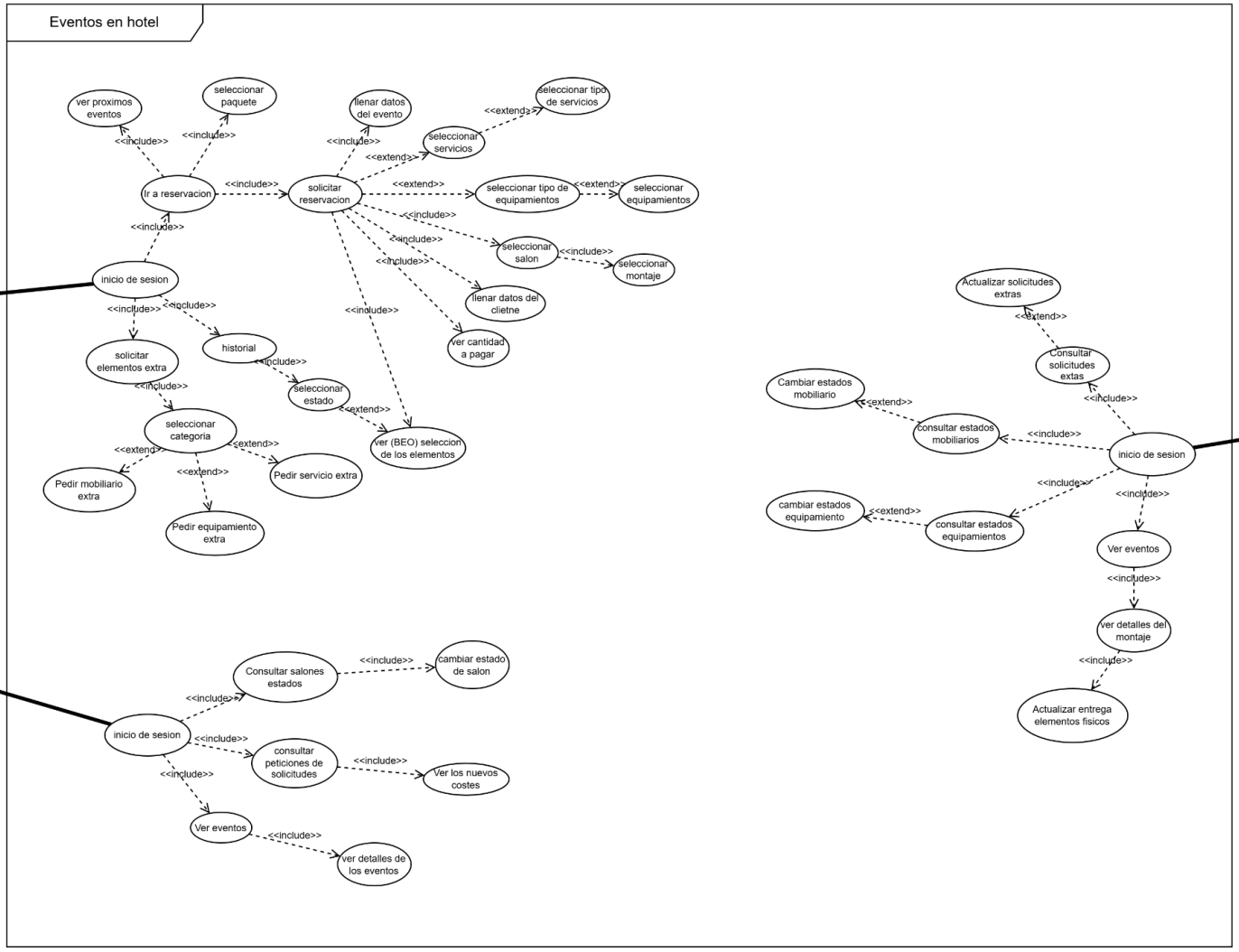

2.2.2 Diagrama de clases

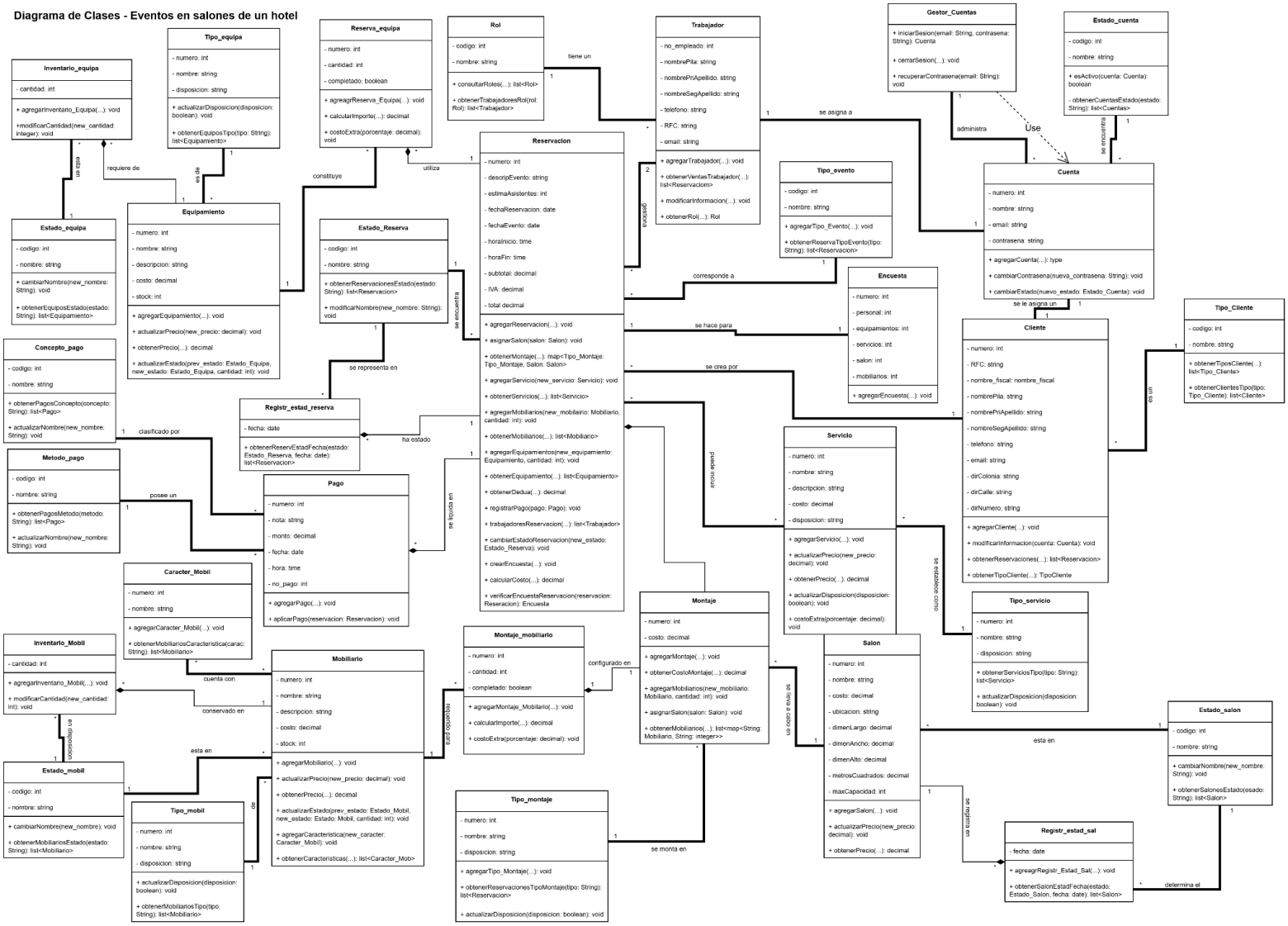

2.2.3 Diagrama de secuencia

2.2.4 Diagrama de paquetes

Diagrama de Paquetes - Eventos en salones de un hotel

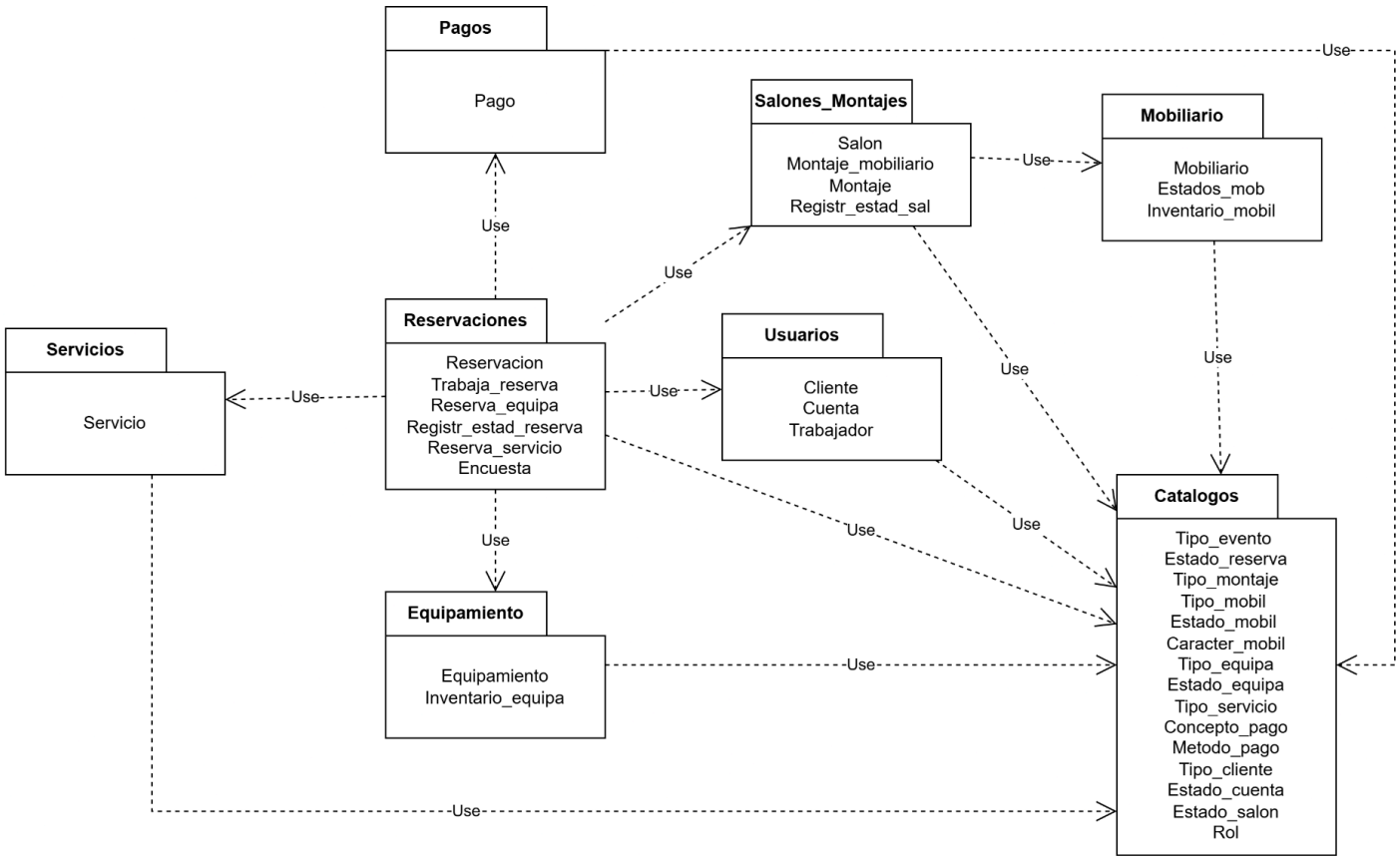

2.3 Características de los usuarios

Tipo de usuario	Cliente
Formación	Responsable de la reservación.
Actividades	Solicita la reservación y puede ver todo lo referente a la reservación actual o pasados.

Tipo de usuario	Coordinador
Formación	Empleado del hotel, encargado de organizar y comunicar con otros trabajadores del hotel y el cliente.
Actividades	Accede a la información general de la reservación del evento y distribuye los datos al personal, también es el encargado de cambiar el estado de los salones

Tipo de usuario	Almacenista
Formación	Empleado del hotel encargado del inventario.
Actividades	Cambia los estados de los equipamientos y mobiliarios

2.4 Restricciones

- Para usar la aplicación se requiere del acceso a internet.
- Lenguajes y tecnologías en uso: Flutter, Dart
- El sistema seguirá los patrones de diseño por defecto de flutter, arquitectura en capas siguiendo principios del clean architecture
- El sistema presenta un diseño sencillo y fácil de entender en todos los módulos del programa

2.5 Suposiciones y dependencias

- Para acceder a los datos se requiere de estar conectada a una base de datos.
- Los requisitos descritos a continuación describen los elementos a considerar, se espera que entiendan con facilidad.

2.6 Requerimientos futuros

Poder pagar desde la aplicación: Se planea integrar APIs como PayPal o hardware como el NFC. Con esta funcionalidad garantizamos una experiencia de usuario mas comoda, de esta manera el cliente no tendría que ir presencialmente en caso de que no lo quiera, y para el recepcionista sería una manera mas facil, para no tener que poner los detalles del pago manualmente sino que los cargos se cobrarán automáticamente y la información estará actualizada en el sistema sin tener que atender a demasiadas personas para un trámite sencillo y solo se encargue de la parte de reservaciones.

Control de personas: Para tener el control de las entradas y salidas que ocurren en el evento, es importante tener seguridad, es por eso que en el futuro se implementará la lista de todos los invitados que están en el evento donde por medio de un checklist se verificará que las personas sean las correctas, estas funciones las tendría habilitadas el cliente para ver los invitados que están actualmente en el evento, y para un guardia de seguridad que es el que revisará y tendría el control de las personas que están ingresando, de esta manera nos aseguramos que no haya ningún intruso.

Firma digital de contratos: Implementar legalidad digital para que el contrato de renta se pueda firmar con validez jurídica desde el móvil o la web, eliminando por completo el uso de papel y la necesidad de acudir físicamente al salón para trámites legales.

3. Requisitos específicos

3.1 Interfaces externas

3.1.1 Interfaz de usuario

3.1.2 Interfaces de hardware

Para utilizar la aplicación móvil será necesario el uso de estos elementos:

- Mínimo tener 4gb de memoria ram
- Mínimo tener 1gb de almacenamiento
- Mínimo tener un procesador de al menos 4 núcleos a 1.5ghz

3.1.3 Interfaces de software

Sistema operativo: Android 7.0 o superior, iOS15.0 o superior

3.1.4 Interfaz de comunicación

La aplicación estará en contacto con una base de datos (MySQL) y mediante protocolos de internet se comunicará con una aplicación web para el traslado de datos y exista una comunicación simultánea.

3.2 Funciones

3.2.1 Requerimientos funcionales

Requerimientos para el rol cliente

Identificación del requerimiento:	RF01
Nombre del requerimiento:	Inicio de sesión
Características	El sistema debe validar la identidad del usuario y otorgar acceso según el rol asignado (Cliente, Almacenista o Coordinador).
Descripción de requerimiento	El sistema permitirá el acceso a la aplicación mediante el ingreso del correo electrónico y la contraseña registrados. Tras la validación exitosa con la base de datos, el sistema deberá redirigir al usuario automáticamente a la interfaz correspondiente a su perfil. En caso de credenciales incorrectas, el sistema mostrará un mensaje de error sin revelar qué dato es el incorrecto por motivos de seguridad.
Requerimiento no funcional	RNF03, RNF08, RNF09, RNF04, RNF10
Prioridad del requerimiento	Alta

Identificación del requerimiento:	RF02
Nombre del requerimiento:	Funcionalidades específicas por rol
Características	El sistema debe mostrar un menú diferente dependiendo de si el usuario es cliente, almacenista o coordinador.

Descripción de requerimiento	Una vez que el usuario entra al sistema, la aplicación activará solo las funciones que le corresponden. El cliente verá la información respecto a su reservación junto con el progreso de, mientras que el trabajador verá las tareas del hotel, evitando confusiones entre usuarios.
Requerimiento no funcional	RNF08, RNF02, RNF09, RNF10
Prioridad del requerimiento	Alta

Identificación del requerimiento:	RF03
Nombre del requerimiento:	Visualización de los eventos próximos a hacerse
Características	Permite ver qué eventos están ocurriendo en el momento o programados con sus horarios de inicio y fin.
Descripción de requerimiento	El sistema mostrará una lista de los eventos programados. Los usuarios podrán ver a qué hora comienza cada evento y en qué salón se está llevando a cabo, permitiendo al usuario estar informado para que no intente reservar con los mismos parámetros que otros eventos.
Requerimiento no funcional	RNF04, RNF05, RNF10
Prioridad del requerimiento	Alta

Identificación del requerimiento:	RF04
Nombre del requerimiento:	Consulta de agenda de los eventos
Características	Permite buscar y ver eventos que están programados para días futuros o semanas próximas.

Descripción de requerimiento	El sistema permitirá al usuario elegir una fecha específica en un calendario para ver qué eventos hay programados. Esto sirve para que tanto el cliente como el trabajador puedan planear con anticipación sus actividades y necesidades de equipo.
Requerimiento no funcional	RNF04, RNF05, RNF10
Prioridad del requerimiento	Alta

Identificación del requerimiento:	RF05
Nombre del requerimiento:	Escoger reservación con paquetes predeterminados
Características	El sistema debe permitir al usuario elegir paquetes "todo incluido" que ya tienen servicios y equipo asignados.
Descripción de requerimiento	El cliente podrá seleccionar un paquete predefinido (ej. "Paquete Boda" o "Paquete Conferencia") que incluye el montaje, los servicios y el equipo necesario. Esto facilita la reservación al no tener que elegir cada elemento por separado, aunque el sistema permitirá confirmar los detalles antes de finalizar.
Requerimiento no funcional	RNF01, RNF02, RNF06
Prioridad del requerimiento	Media

Identificación del requerimiento:	RF06
Nombre del requerimiento:	Solicitud para hacer una reservación
Características	Permite al cliente llenar un formulario para pedir la renta de un salón en una fecha y hora específica.

Descripción de requerimiento	El cliente podrá elegir un salón, la fecha, el horario y el tipo de evento que desea realizar. Al enviar estos datos, el sistema creará una solicitud que quedará guardada a la espera de ser revisada y aprobada por el hotel.
Requerimiento no funcional	RNF03, RNF06, RNF07, RNF05
Prioridad del requerimiento	Media

Identificación del requerimiento:	RF07
Nombre del requerimiento:	Registrar datos de un cliente
Características	El sistema debe permitir capturar los datos personales de los clientes nuevos para poder solicitar una reserva.
Descripción de requerimiento	El sistema permitirá dar de alta a los clientes solicitando información como su nombre completo, número de teléfono, correo electrónico, dirección y RFC, además al momento de ser dado de alta el sistema le proporciona un número de registro único. Esto servirá para que el cliente cumpla con el proceso de reservación.
Requerimiento no funcional	RNF03, RNF06, RNF09
Prioridad del requerimiento	Alta

Identificación del requerimiento:	RF08
Nombre del requerimiento:	Consultar la información de un cliente
Características	Permite ver los datos registrados de un cliente específico para confirmar su identidad o contacto.

Descripción de requerimiento	El sistema mostrará la información del cliente seleccionado. Esto es útil para que el trabajador pueda contactarlo rápidamente o verificar sus datos antes de aprobar una reservación, además de la comprobación de la existencia del cliente para no volver a registrarlo.
Requerimiento no funcional	RNF03, RNF09, RNF10
Prioridad del requerimiento	Alta

Identificación del requerimiento:	RF09
Nombre del requerimiento:	Visualización dinámica de la reservación
Características	Muestra en tiempo real cómo se va armando el evento conforme el cliente agrega cosas.
Descripción de requerimiento	Mientras el cliente elige opciones, el sistema mostrará una lista actualizada de todo lo que ha asignado a su reservación (salón, servicios, equipo),a esto se suma el muestreo de todos los costos. Esto permite que el usuario revise si le falta algo antes de finalizar o haga cambios antes de confirmar.
Requerimiento no funcional	RNF04, RNF01, RNF06
Prioridad del requerimiento	Alta

Identificación del requerimiento:	RF10
Nombre del requerimiento:	Consultar salones
Características	El sistema debe mostrar una lista de todos los salones disponibles en el hotel.

Descripción de requerimiento	El usuario podrá ver un catálogo con los nombres de los salones disponibles. Esto permite que el cliente o el trabajador conozca las opciones de espacios antes de iniciar una reservación.
Requerimiento no funcional	RNF04, RNF05, RNF10
Prioridad del requerimiento	Alta

Identificación del requerimiento:	RF11
Nombre del requerimiento:	Seleccionar el salón
Características	Permite al usuario elegir un salón específico de la lista para su evento.
Descripción de requerimiento	Al elegir un salón, el sistema lo asignará como el lugar sede de la reservación. A partir de esta elección, se desbloquearán las opciones de capacidad y equipo permitidas para ese espacio en particular.
Requerimiento no funcional	RNF07, RNF06, RNF05
Prioridad del requerimiento	Alta

Identificación del requerimiento:	RF12
Nombre del requerimiento:	Escoger montajes dependiendo del salón
Características	El sistema debe mostrar los tipos de acomodo (ej. tipo auditorio, banquete) permitidos para el salón elegido.

Descripción de requerimiento	Una vez seleccionado el salón, el sistema filtrará y mostrará solo los montajes que caben o son posibles en ese espacio. El usuario podrá elegir el que mejor se adapte a su evento, asegurando que la distribución sea la adecuada.
Requerimiento no funcional	RNF07, RNF06
Prioridad del requerimiento	Media

Identificación del requerimiento:	RF13
Nombre del requerimiento:	Seleccionar servicios para las reservaciones
Características	Permite añadir servicios de manera opcionales (como banquetes o meseros) a una reservación específica.
Descripción de requerimiento	El cliente podrá navegar por el catálogo de servicios y elegir los que necesite para su evento. Estos servicios se sumarán automáticamente a los detalles de su reservación.
Requerimiento no funcional	RNF07, RNF06, RNF05
Prioridad del requerimiento	Alta

Identificación del requerimiento:	RF14
Nombre del requerimiento:	Asignar equipamiento opcional a las reservaciones
Características	Permite elegir el equipo físico (mesas, sillas, proyectores) necesarios para el evento.

Descripción de requerimiento	El sistema permitirá indicar la cantidad de equipo y mobiliario que se requiere para la reservación. El almacenista podrá ver esta lista para preparar el material antes de que inicie el evento.
Requerimiento no funcional	RNF07, RNF06, RNF05
Prioridad del requerimiento	Alta

Identificación del requerimiento:	RF15
Nombre del requerimiento:	Visualizar el historial de pagos de reservaciones
Características	Permite al cliente revisar los abonos o pagos totales realizados.
Descripción de requerimiento	El sistema mostrará un listado de los pagos efectuados asociados a una reservación. Incluirá detalles como fecha, monto y concepto, permitiendo que el cliente tenga claridad sobre sus saldos.
Requerimiento no funcional	RNF03, RNF09, RNF06
Prioridad del requerimiento	Media

Identificación del requerimiento:	RF16
Nombre del requerimiento:	Visualizar reservaciones anteriores
Características	Permite consultar eventos que ya han finalizado o que fueron solicitados previamente.

Descripción de requerimiento	El usuario podrá acceder a un registro histórico de todos los eventos que ha organizado con el hotel. Esto sirve como referencia para repetir eventos similares.
Requerimiento no funcional	RNF05, RNF06
Prioridad del requerimiento	Alta

Identificación del requerimiento:	RF17
Nombre del requerimiento:	Sistema de borradores de reservaciones
Características	Permite guardar el progreso de una solicitud de reserva sin enviarla definitivamente.
Descripción de requerimiento	El sistema permitirá al cliente guardar los datos de su evento (salón, fecha, equipo, etc) de forma temporal, esto se hará mediante un mensaje que salga en pantalla que tenga la opción de guardarlo como borrador o descartar. El usuario podrá retomar el proceso más tarde sin perder la información que ya había seleccionado.
Requerimiento no funcional	RNF06, RNF10
Prioridad del requerimiento	Alta

Identificación del requerimiento:	RF18
Nombre del requerimiento:	Solicitar servicios extra
Características	Permite al cliente pedir cosas adicionales una vez que el evento ya está reservado o en curso.

Descripción de requerimiento	El cliente podrá usar la aplicación para solicitar servicios (ej. una hora más de meseros) o de forma inmediata. Estas peticiones llegarán directamente al trabajador para su atención. Se sumarán los costos de los elementos extra para dar el coste final por todo lo solicitado.
Requerimiento no funcional	RNF07, RNF05, RNF04
Prioridad del requerimiento	Alta

Identificación del requerimiento:	RF19
Nombre del requerimiento:	Solicitar equipamiento extra
Características	Permite al cliente pedir cosas adicionales una vez que el evento ya está reservado o en curso.
Descripción de requerimiento	El cliente podrá usar la aplicación para solicitar equipo (ej. un proyector extra) de forma inmediata. Estas peticiones llegarán directamente al trabajador para su atención. Se sumarán los costos de los elementos extra para dar el coste final por todo lo solicitado.
Requerimiento no funcional	RNF07, RNF05, RNF04
Prioridad del requerimiento	Media

Identificación del requerimiento:	RF20
Nombre del requerimiento:	Solicitar mobiliario extra
Características	Permite al cliente pedir muebles adicionales (sillas, mesas, tablones) durante el transcurso del evento.

Descripción de requerimiento	El cliente podrá seleccionar piezas de mobiliario específicas desde la aplicación si nota que le hacen falta. La solicitud llegará al almacenista para que éste realice la entrega en el salón correspondiente de manera inmediata.
Requerimiento no funcional	RNF07, RNF05, RNF04
Prioridad del requerimiento	Media

Identificación del requerimiento:	RF21
Nombre del requerimiento:	Visualizar el progreso del evento
Características	Muestra una línea de tiempo con las etapas del evento, desde el montaje hasta la conclusión.
Descripción de requerimiento	El sistema permitirá al cliente ver en qué fase se encuentra su evento (ej. "En montaje", "En progreso", "Concluido"). Esto le da la tranquilidad de saber que todo va conforme a lo planeado sin tener que preguntar al personal.
Requerimiento no funcional	RNF05, RNF04
Prioridad del requerimiento	Alta

Identificación del requerimiento:	RF22
Nombre del requerimiento:	Visualizar el costo final
Características	Muestra el monto total acumulado, incluyendo la reserva inicial y los cargos extra generados.

Descripción de requerimiento	Al finalizar el evento, el sistema sumará el costo del paquete contratado más todos los servicios y equipos extra solicitados durante el proceso. El cliente podrá ver el desglose total antes de proceder al cierre administrativo.
Requerimiento no funcional	RNF06, RNF03, RNF09
Prioridad del requerimiento	Alta

Identificación del requerimiento:	RF23
Nombre del requerimiento:	Contestar encuesta de calificación de servicio
Características	Permite al cliente calificar la atención y calidad del evento mediante una breve encuesta.
Descripción de requerimiento	Una vez concluido el evento, el sistema habilitará un formulario donde el cliente podrá asignar estrellas (puntuación) sobre el servicio recibido. Esta información será enviada al coordinador para evaluar el desempeño del personal y con esa información le sea útil al hotel para generar paquetes predeterminados o cambios en el flujo de negocio.
Requerimiento no funcional	RNF01, RNF06
Prioridad del requerimiento	Alta

Requerimientos para el rol coordinador

Identificación del requerimiento:	RF24

Nombre del requerimiento:	Visualización de los eventos próximos a hacerse
Características	Permite ver qué eventos están ocurriendo en el momento o programados con sus horarios de inicio y fin.
Descripción de requerimiento	El sistema mostrará una lista de los eventos programados. Los usuarios podrán ver a qué hora comienza cada evento y en qué salón se está llevando a cabo, permitiendo al usuario estar informado para que no intente reservar con los mismos parámetros que otros eventos.
Requerimiento no funcional	RNF04, RNF05
Prioridad del requerimiento	Media

Identificación del requerimiento:	RF25
Nombre del requerimiento:	Consulta de agenda de los eventos
Características	Permite buscar y ver eventos que están programados para días futuros o semanas próximas.
Descripción de requerimiento	El sistema permitirá al usuario elegir una fecha específica en un calendario para ver qué eventos hay programados. Esto sirve para que tanto el cliente como el trabajador puedan planear con anticipación sus actividades y necesidades de equipo.
Requerimiento no funcional	RNF04, RNF05
Prioridad del requerimiento	Alta

Identificación del requerimiento:	RF26
Nombre del requerimiento:	Organizar reservaciones agrupadas por día

Características	Permite agrupar y filtrar todas las reservaciones que ocurren en una fecha calendario específica.
Descripción de requerimiento	El sistema presentará una vista donde se concentran todos los eventos de un mismo día. Esto facilita al coordinador y al almacenista planificar la carga de trabajo diaria y la distribución de recursos humanos y materiales.
Requerimiento no funcional	RNF02, RNF06
Prioridad del requerimiento	Alta

Identificación del requerimiento:	RF27
Nombre del requerimiento:	Entrar a reservaciones "en progreso"
Características	Permite acceder directamente a la información de los eventos que se están ejecutando en el momento actual.
Descripción de requerimiento	El sistema resaltará las reservaciones que tienen el estatus "En Progreso". Al seleccionar una, el trabajador podrá ver las necesidades activas y atender solicitudes de último minuto de manera prioritaria.
Requerimiento no funcional	RNF04, RNF10
Prioridad del requerimiento	Media

Identificación del requerimiento:	RF28
Nombre del requerimiento:	Visualizar información general del evento (BEO)

Características	Muestra el documento de "Orden de Evento de Banquete" (BEO) con todos los detalles técnicos y logísticos.
Descripción de requerimiento	El sistema permitirá abrir un apretado el cual contenga la información completa del evento. Esta incluye el nombre del cliente, tipo de montaje, equipo técnico y servicios, sirviendo como la guía principal para todo el personal operativo.
Requerimiento no funcional	RNF06, RNF10
Prioridad del requerimiento	Alta

Identificación del requerimiento:	RF29
Nombre del requerimiento:	Verificar preparación de solicitudes del cliente
Características	Sistema de lista de verificación para confirmar que todo el pedido esté listo antes del montaje.
Descripción de requerimiento	El sistema generará una lista de cotejo (checklist) con todo lo que el cliente pidió (servicios, muebles y equipo). El almacenista marcará cada elemento conforme lo prepare, asegurando que no falte nada al momento de entregar el salón.
Requerimiento no funcional	RNF06, RNF07
Prioridad del requerimiento	Media

Identificación del requerimiento:	RF30
Nombre del requerimiento:	Consultar bandeja de solicitudes extra

Características	El sistema debe centralizar en un solo apartado todas las peticiones hechas por los clientes.
Descripción de requerimiento	El sistema proporcionará una bandeja de entrada donde aparecerán, en orden de llegada, las solicitudes de servicios, equipo o mobiliario adicional. El trabajador podrá ver qué salón hace la petición.
Requerimiento no funcional	RNF04, RNF05
Prioridad del requerimiento	Media

Identificación del requerimiento:	RF31
Nombre del requerimiento:	Modificar los estados de los salones
Características	Permite cambiar la situación operativa de un salón (ej. Disponible, En Limpieza, Mantenimiento).
Descripción de requerimiento	El trabajador podrá actualizar el estado actual del salón. Esto es fundamental para que el sistema sepa si el espacio está listo para el siguiente evento o si requiere atención del equipo de limpieza o mantenimiento.
Requerimiento no funcional	RNF07, RNF06
Prioridad del requerimiento	Alta

Identificación del requerimiento:	RF32
Nombre del requerimiento:	Visualizar manual de garantías y reglas de negocio

Características	Acceso a un documento digital con las políticas del hotel para resolver problemas durante los eventos.
Descripción de requerimiento	El sistema proporcionará un apartado de consulta donde el trabajador puede leer las reglas del hotel y el manual de garantías. Esto sirve como guía para saber cómo actuar ante quejas, fallas técnicas, incumplimientos por parte del cliente. para recompensar al cliente en caso de no cumplir con alguna situación.
Requerimiento no funcional	RNF10
Prioridad del requerimiento	Baja

Identificación del requerimiento:	RF33
Nombre del requerimiento:	Aumentar el precio por consumos extras o incumplimientos
Características	Permite sumar cargos adicionales al total de la cuenta antes del cierre.
Descripción de requerimiento	El coordinador podrá agregar montos extra al cobro final si hubo daños o incumplimientos de contrato. Cada aumento debe ir acompañado de una breve nota que justifique el cargo.
Requerimiento no funcional	RNF06, RNF03
Prioridad del requerimiento	Alta

Identificación del requerimiento:	RF34
Nombre del requerimiento:	Disminuir precio por errores o garantías

Características	Permite aplicar descuentos o reducciones al costo final de la reservación.
Descripción de requerimiento	El sistema permitirá restar montos al costo total en caso de que existan equivocaciones en el cobro o para hacer válida una garantía por mal servicio. Al igual que los aumentos, se requiere una justificación obligatoria para aplicar el cambio.
Requerimiento no funcional	RNF06, RNF03
Prioridad del requerimiento	Alta

Requerimientos para el rol almacenista

Identificación del requerimiento:	RF35
Nombre del requerimiento:	Visualizar eventos próximos para preparación
Características	Permite al almacenista conocer con anticipación los eventos programados para organizar los recursos.
Descripción de requerimiento	El sistema mostrará una lista de los eventos que están por realizarse en las próximas horas o días. Esto permite al almacenista identificar qué elementos (mobiliario, equipo, servicios) se van a ocupar, asegurando que todo esté listo antes de que inicie el montaje.
Requerimiento no funcional	RNF05, RNF10
Prioridad del requerimiento	Media

Identificación del requerimiento:	RF36

Nombre del requerimiento:	Verificar montajes y disponibilidad de mobiliario (BEO)
Características	Permite revisar el detalle técnico del montaje para confirmar si el hotel cuenta con las piezas físicas necesarias.
Descripción de requerimiento	El almacenista podrá entrar al detalle del BEO (Orden de Evento) para revisar específicamente el tipo de montaje solicitado. El sistema permitirá verificar si existe el mobiliario suficiente en el inventario real para cumplir con dicho armado, evitando errores de logística el día del evento.
Requerimiento no funcional	RNF07, RNF06
Prioridad del requerimiento	Alta

Identificación del requerimiento:	RF37
Nombre del requerimiento:	Consultar tipos de mobiliarios
Características	Acceso a las categorías de los muebles que posee el hotel.
Descripción de requerimiento	El sistema permitirá al usuario consultar los diferentes tipos de mobiliario disponibles (ej. sillas, mesas, tablones). Mostrará la descripción de cada uno y, de ser posible, su ubicación en el almacén para agilizar su recolección.
Requerimiento no funcional	RNF06
Prioridad del requerimiento	Alta

Identificación del requerimiento:	RF38

Nombre del requerimiento:	Consultar información de los mobiliarios
Características	Permite ver los detalles técnicos y físicos de cada pieza de mueble en el inventario.
Descripción de requerimiento	El sistema permitirá acceder a la ficha detallada de cada mueble, mostrando datos como dimensiones, material, color y cantidad total existente. Esto ayuda al almacenista a identificar exactamente qué pieza debe entregar.
Requerimiento no funcional	RNF06
Prioridad del requerimiento	Alta

Identificación del requerimiento:	RF39
Nombre del requerimiento:	Modificar los estados de los mobiliarios
Características	Permite actualizar la condición operativa de los muebles (ej. Disponible, Reservado, En Uso, Dañado).
Descripción de requerimiento	El almacenista podrá cambiar el estado de las piezas. Si una silla se rompe durante un evento, podrá marcarla como "Dañada" para que el sistema la descuente de los artículos disponibles para futuras reservaciones.
Requerimiento no funcional	RNF07
Prioridad del requerimiento	Alta

Identificación del requerimiento:	RF40

Nombre del requerimiento:	Consultar tipos de equipamientos
Características	Acceso al catálogo de equipo técnico (proyectores, bocinas, micrófonos).
Descripción de requerimiento	El sistema permitirá filtrar los equipos por categoría y consultar su información técnica (ej. tipo de conexión, potencia, estado de batería). Esto asegura que el equipo esté organizado para tener una rápida selección.
Requerimiento no funcional	RNF06
Prioridad del requerimiento	Alta

Identificación del requerimiento:	RF41
Nombre del requerimiento:	Consultar información de equipamientos
Características	Acceso a la información del equipamiento.
Descripción de requerimiento	El sistema permitirá consultar su información técnica. Sirve para leer la información de un equipamiento en específico, como su precio, nombre, tipo, descripción y cantidad en el inventario.
Requerimiento no funcional	RNF06
Prioridad del requerimiento	Alta

Identificación del requerimiento:	RF42

Nombre del requerimiento:	Modificar los estados de los equipamientos
Características	Permite actualizar si el equipo técnico está funcional, fuera de servicio, reservado, en reparación o asignado.
Descripción de requerimiento	El usuario podrá reportar si un equipo técnico presenta fallas. Al cambiar el estado a "Fuera de servicio", el sistema impedirá que el cliente lo seleccione en nuevas reservaciones.
Requerimiento no funcional	RNF07
Prioridad del requerimiento	Alta

Identificación del requerimiento:	RF43
Nombre del requerimiento:	Consultar bandeja de solicitudes extra
Características	El sistema debe centralizar en un solo apartado todas las peticiones hechas por los clientes.
Descripción de requerimiento	El sistema proporcionará una bandeja de entrada donde aparecerán, en orden de llegada, las solicitudes de equipo o mobiliario adicional. El trabajador podrá ver qué salón hace la petición.
Requerimiento no funcional	RNF05, RNF04
Prioridad del requerimiento	Media

3.2.2 Requerimientos no funcionales

Campo	Detalle
Identificación del requerimiento	RNF01
Nombre del Requerimiento	Diseño de interfaz intuitiva
Características	Estética funcional y facilidad de uso.
Descripción del requerimiento	El sistema debe presentar un diseño limpio y fácil de entender para que su manejo no resulte complicado para el personal, reduciendo la curva de aprendizaje.
Prioridad del requerimiento	Alta

Campo	Detalle
Identificación del requerimiento	RNF02
Nombre del Requerimiento	Navegación y distribución de elementos
Características	Interfaz clara y concisa.
Descripción del requerimiento	El sistema debe contar con apartados bien distribuidos y una estructura organizada que permita al usuario navegar entre módulos de forma rápida y sin confusiones.
Prioridad del requerimiento	Alta

Campo	Detalle
Identificación del requerimiento	RNF03
Nombre del Requerimiento	Seguridad de acceso y datos
Características	Protección de información sensible y perfiles.
Descripción del requerimiento	El sistema debe garantizar que solo usuarios autorizados accedan a la información, protegiendo los datos fiscales de clientes y los registros financieros del hotel.
Prioridad del requerimiento	Alta

Campo	Detalle
Identificación del requerimiento	RNF04
Nombre del Requerimiento	Tiempo de respuesta (Rendimiento)
Características	Eficiencia en el procesamiento de datos.
Descripción del requerimiento	Las transacciones de pago y las consultas de disponibilidad de salones deben realizarse de manera ágil, idealmente en menos de 3 segundos, para no demorar la atención al cliente.
Prioridad del requerimiento	Alta

Campo	Detalle
Identificación del requerimiento	RNF05
Nombre del Requerimiento	Sincronización con la plataforma en web
Características	Integración de ambas partes
Descripción del requerimiento	La aplicación deberá estar sincronizada con la página web para mantener toda la información de reservaciones, pagos, eventos, etc, todo en tiempo real.
Prioridad del requerimiento	Alta

Identificación del requerimiento	**RNF06**
Nombre del Requerimiento	Consistencia en los datos registrados
Características	La informacion debera ser correcta
Descripción del requerimiento	Los datos que se registren y se compartan en ambas plataformas deberán ser correctos y manteniendo la integridad de la información de todos los módulos.
Prioridad del requerimiento	Alta

Identificación del requerimiento	**RNF07**
Nombre del Requerimiento	Protección para el procesos de asignación
Características	No tener errores de inventario
Descripción del requerimiento	El sistema debe negar que un salón, mobiliario y equipo pueda ser asignado a más de un evento que se realice el mismo día u hora.
Prioridad del requerimiento	Alta

Identificación del requerimiento	**RNF08**
Nombre del Requerimiento	Roles restringidos
Características	Mantener el rol definido correctamente
Descripción del requerimiento	El sistema dentro de la aplicación móvil, dependiendo el registro dentro de la misma, tendrá acceso únicamente a los módulos que su rol lo permita
Prioridad del requerimiento	Alta

Identificación del requerimiento	**RNF09**
Nombre del Requerimiento	Información restringida
Características	Datos resguardados por el rol
Descripción del requerimiento	Los datos completos del cliente, al igual que datos importantes como lo son pagos de servicio entre otros, solamente deberán estar disponibles para ver, en ciertos roles permitidos.
Prioridad del requerimiento	Alta

Identificación del requerimiento	**RNF10**
Nombre del Requerimiento	Disponibilidad del sistema
Características	Acceso al sistema de manera continua para las operaciones del hotel
Descripción del requerimiento	El sistema deberá estar disponible durante todos los procesos del hotel, para no contar con errores de uso del sistema.
Prioridad del requerimiento	Alta

3.3 Requisitos de rendimiento

3.4 Restricciones de diseño

3.5 Atributos del sistema

3.5.1 Seguridad

3.5.2 Fiabilidad

3.5.3 Disponibilidad

3.5.4 Mantenibilidad

3.5.5 Portabilidad

3.6 Otros requisitos

4. Apéndices

4.1 Descripción de los casos de uso

4.2 Wireframes

4.3 Guía de estilo visual